Damien Marie

CHEF DE SERVIICE MÉDIATION AUX PATRIMOINES

Parc naturel régional du Marais poitevin

Damien Marie

CHEF DE SERVICE MÉDIATION AUX PATRIMOINES

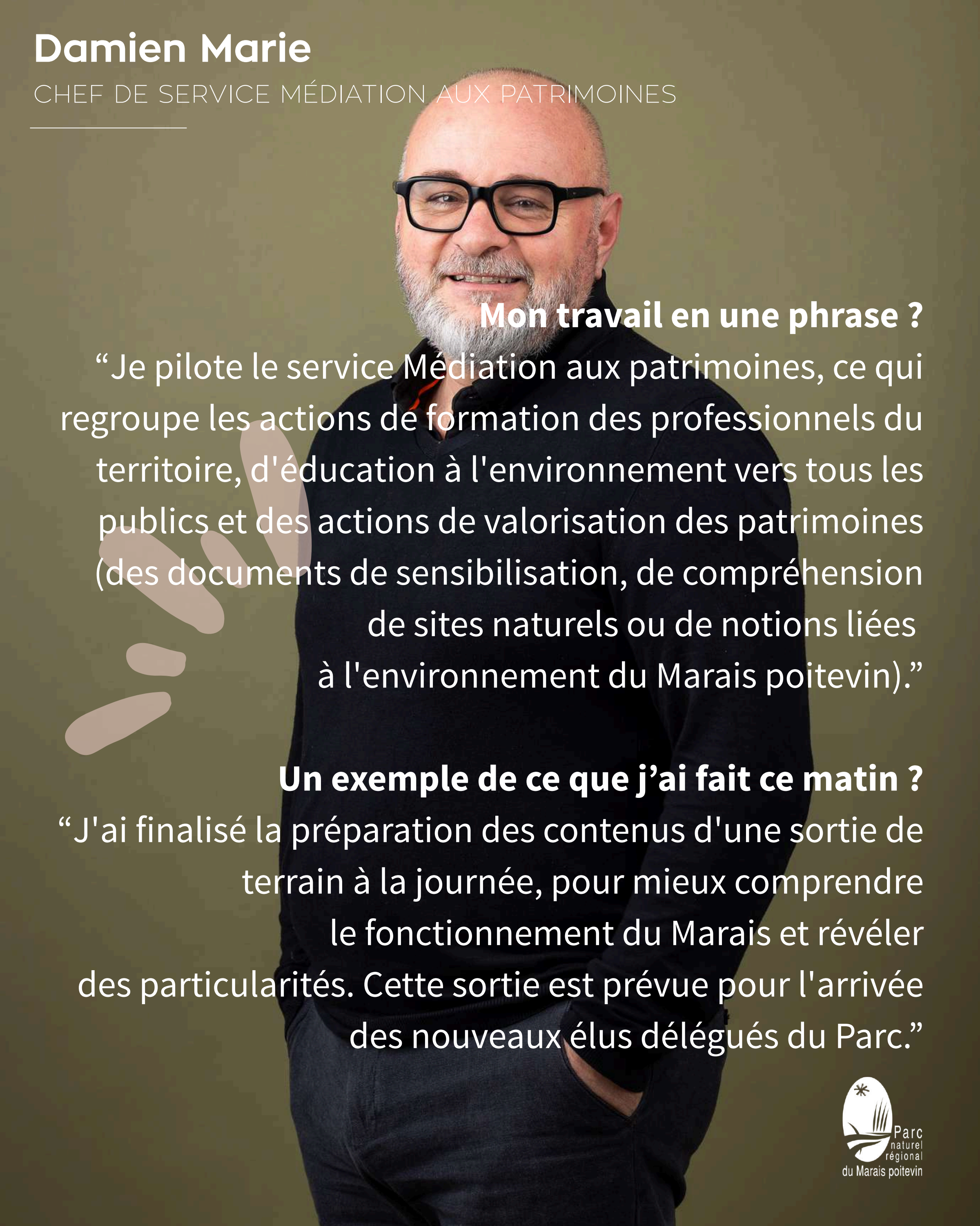

Mon travail en une phrase ?

“Je pilote le service Médiation aux patrimoines, ce qui regroupe les actions de formation des professionnels du territoire, d'éducation à l'environnement vers tous les publics et des actions de valorisation des patrimoines (des documents de sensibilisation, de compréhension de sites naturels ou de notions liées à l'environnement du Marais poitevin).”

Un exemple de ce que j’ai fait ce matin ?

“J'ai finalisé la préparation des contenus d'une sortie de terrain à la journée, pour mieux comprendre le fonctionnement du Marais et révéler des particularités. Cette sortie est prévue pour l'arrivée des nouveaux élus délégués du Parc.”

Parc naturel régional du Marais poitevin

Damien Marie

CHEF DE SERVICE MÉDIATION AUX PATRIMOINES

Ce que je préfère dans mon métier ?

“La co-construction, avec des acteurs du territoire, des projets qui permettent de poser un regard parfois différent... pour une meilleure appartenance au territoire !”

Mon métier en 3 mots ?

Accompagnement, formation, adaptation.

Parc naturel régional du Marais poitevin