

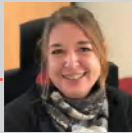

**Sandrine Guihéneuf** | Directrice générale



**Julie Bardoux**  
Directrice administrative  
et financière



**Dominique Giret**  
Directeur technique

FINANCES | MARCHÉS PUBLICS



**Aurélie Genauzeau**  
Chef de service  
06 21 19 96 60

MÉDIATION AUX PATRIMOINES



**Richard Joseph**  
Chef de service  
06 72 72 19 29

ATTRACTIVITÉ | COMMUNICATION

XXXX XXXXXX  
Chef de service

CLIMAT | AMÉNAGEMENT ET  
CADRE DE VIE



**Loïc Chaigneau**  
Chef de service  
06 87 77 30 48

ENVIRONNEMENT



**Alain Texier**  
Chef de service  
06 84 99 42 72

TECHNIQUE

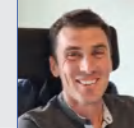

**Nicolas Beaubeau**  
Chef de service  
06 76 94 22 70

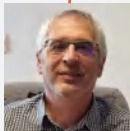

**Christophe Sené**  
Comptable  
06 21 19 95 94

Comptable

RESSOURCES HUMAINES



**Isabelle Robert**  
Gestionnaire des  
ressources humaines  
06 21 19 02 95



**Damien Marie**  
Chargé de mission  
sensibilisation, formation  
et participations  
06 47 15 86 15



**Anouk Vermandere**  
Chargée de mission  
médiation culturelle  
06 21 19 04 32



**Elise Beaubeau**  
Chargée d'animation  
de projets éducatifs  
06 21 19 27 38

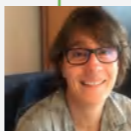

**Hélène Joncheray**  
Chargée de mission  
tourisme  
06 79 16 01 65



**Séverine Le Ridant**  
Chargée de  
communication  
06 47 15 87 69



**Valérie Rousseau**  
Chargée des éditions  
06 47 15 86 25



**Denis Allard**  
Webmaster | animateur  
du centre de ressources  
06 40 67 63 04

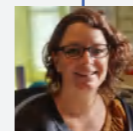

**Jordane Ancelin**  
Paysagiste  
06 83 95 45 59



**Gaële Calvez**  
Architecte conseil  
06 47 17 00 35

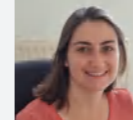

**Céline Rovinski**  
Chargée de mission  
accompagnement  
de projets  
06 47 15 84 70



**Amalia Ghémard**  
Chargée de mission  
transition énergétique  
et climatique  
06 83 64 15 53



**Xavier Baron**  
Responsable Antenne 17 |  
Chargé de mission  
valorisation des milieux  
naturels  
06 07 38 00 19



**Aurélien Ruaud**  
Chargé de mission  
environnement |  
milieux aquatiques  
06 74 97 28 26



**Laurane Lequellec**  
Chargée de mission |  
Natura 2000 | OPN  
06 88 05 25 29

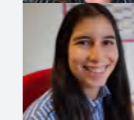

**Laura Pinto**  
Chargée de mission  
environnement |  
Natura 2000  
06 74 78 99 29

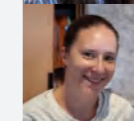

**Angèle Lorient**  
Chargée de projet  
LIFE Wildbees  
06 88 05 25 30

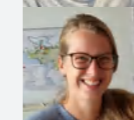

**Delphine Decoene**  
Chargée de mission  
environnement |  
Gestion d'espaces naturels  
06 48 79 23 42

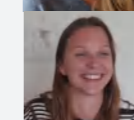

**Anne Sinoquet**  
Coordinatrice MAE  
06 21 19 26 17



**Tom Meteau**  
Technicien chantiers  
plantations  
06 85 59 24 86

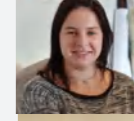

**Léa Moreau**  
Chargée de mission  
ressource forestière  
06 74 78 99 30



**Grégory Truflandier**  
Agent technique  
06 88 82 60 43

ADMINISTRATION GÉNÉRALE



**Marylène Simonnet**  
Chargée du  
secrétariat des instances  
06 70 31 08 77



**Mélanie Lacuve**  
Assistante de direction



**Corinne Gauthier**  
Chargée d'accueil et  
de logistique  
06 17 73 57 48

CONTRACTUALISATION | ÉVALUATION  
| SYSTÈME D'INFORMATION



**Isabelle Dossin**  
Responsable ressources,  
évaluation et Conseil  
Scientifique et Prospectif  
06 86 15 32 03

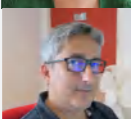

**Pierre Guillermin**  
Géomaticien  
06 88 05 25 32



**Elise Perrocheau**  
Chargée de prospection  
et montage financiers  
07 89 08 03 10

AGRICULTURE | MARQUE PARC



**Régis Pasquier**  
Responsable Antenne 85 |  
Chargé de mission  
agriculture et alimentation  
06 74 98 41 37